Fahrzeug-Exposé

Osenstätter Kfz GmbH VW & Skoda GW

Angebotsnummer: 15394

Ausdruck vom: 29.04.2024

Volkswagen Golf VIII 1,5 TSI Move Navi Klima virtual LED ACC SHZ

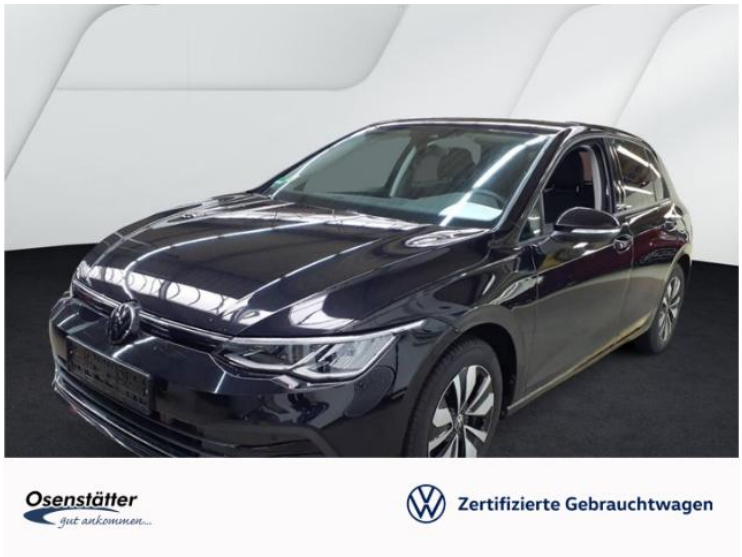

Preis:	**25.320,- €**
Zustand:	**Gebrauchtfahrzeug**
Karosserie:	**Limousine**
Leistung:	**110 kW (150 PS)**
Kraftstoff:	**Benzin**
Getriebe:	**Schaltgetriebe**
Kilometerstand:	**22080**
Vorbesitzer:	**1**
Außenfarbe:	**Schwarz**
Polsterung:	**Stoff**
Türen:	**5**
Erstzulassung:	**07 . 2023**
Umweltplakette:	**4 Euro6**

Fahrzeugangebot online ansehen

Sehr geehrter Kunde,

vielen Dank für Ihr Interesse an unserem Fahrzeug. Dieses Angebot ist freibleibend und unverbindlich.
Irrtümer und Zwischenverkauf bleiben unserem Hause vorbehalten. Gerne nehmen wir Ihren Gebrauchten auch in Zahlung. Zu einer Testfahrt sind Sie nach kurzer Terminabsprache herzlich eingeladen.

Mit freundlichen Grüßen

Osenstätter Kfz GmbH VW & Skoda GW

Fahrzeugstandort

Osenstätter Kfz GmbH VW & Skoda GW
Chiemseestraße 40
83278 Traunstein

0861-9094940
0861-909494499

Ansprechpartner

Ihr Verkaufsteam

0861-9094940
0861-909494499
info@skoda-osenstaetter.de

Osenstätter Kfz GmbH VW & Skoda GW

Angebotsnummer: 15394

Ausdruck vom: 29.04.2024

Finanzierungsbeispiel

Gesamtpreis :	25.320,- €
Anzahlung :	7.026,- €
Nettodarlehensbetrag:	18.294,- €
Laufzeit :	36 Monate
Monatliche Rate :	99,- €
Schlussrate :	16.797,- €
Effektiver Jahreszins :	3,99 %p.A.
Sollzinssatz :	3,92 %
Bruttodarlehensbetrag :	20.361,- €
Zinsen:	2.067,- €
Bearbeitungsgebühr :	--
Ratenabsicherung :	--
Mtl. Ratenabsicherung :	--
Bank :	Volkswagen Bank GmbH, Gifthorner Str. 57, 38112 Braunschweig

Verbrauch

Verbrauch und Emissionen (WLTP) *

Langsam* :	8,1 l/100 km
Mittel* :	6,1 l/100 km
Schnell* :	5,3 l/100 km
Sehr schnell* :	6,1 l/100 km
Kombiniert* :	6,1 l/100 km
CO2-Emission* :	139 g/km

*Weitere Informationen zum offiziellen Kraftstoffverbrauch und den offiziellen spezifischen CO2-Emissionen neuer Personenkraftwagen können dem 'Leitfaden über den Kraftstoffverbrauch, die CO2-Emissionen und den Stromverbrauchneuer Personenkraftwagen' entnommen werden, der an allen Verkaufsstellen und bei 'Deutsche Automobil Treuhand GmbH' unter www.dat.de unentgeltlich erhältlich ist.

Osenstätter Kfz GmbH VW & Skoda GW
Angebotsnummer: 15394 Ausdruck vom: 29.04.2024

Ausstattungen

Entertainment

Navigationssystem
DAB
Induktionsladen
Telefonvorbereitung
Sprachsteuerung
Bluetooth
MP3
Radio
USB-Anschluss
Touchscreen

Technik

digitales Kombiinstrument
Sperrdifferential
Bordcomputer
Start-Stop-Automatik

Sicht

LED-Hauptscheinwerfer
Beheizbare Außenspiegel
Privacyverglasung
LED-Tagfahrlicht
Scheinwerferregulierung
Colorverglasung
Autom. abblend. Innenspiegel
LED-Rückleuchten

Assistenzsysteme

Abstandsregeltempomat
Spurhalteassistent
Fernlichtassistent
Verkehrszeichenerkennung
Notbremsassistent
Müdigkeitserkennung
Abstands-/Kollisionswarner
Regensensor
Lichtsensor

Komfort

Klimaautomatik-3-Zonen
Ambiente Beleuchtung
Sitzheizung
Lenkradheizung
Keyless Go
Tempomat
Park Distance Control vo.&hi.
Geschwindigkeitsbegrenzer
Elektr. Aussenspiegel
Teilbare Rücksitzlehne
Multifunktionslenkrad
Lederlenkrad
Elektr. Fensterheber
Mittelarmlehne
Zentralverriegelung
Servolenkung
Innenraumfilter
Einstellbare Lenksäule
Lordosenstütze

Sonstiges

Fahrerprofilauswahl
Alufelgen
Metallic
Katalysator
Unfallfahrzeug
Stoßfänger Wagenfarbe
Reserverad
Raucherpaket
Spoiler

Sicherheit

Reifendruckkontrolle
ESP
ABS
Traktionskontrolle
Airbag
Antriebsschlupfregelung
Beifahrerairbag
Wegfahrsperre
Seitenairbags
Kopfairbag
ISOFIX Kindersitzbefestigung
Notrufsystem
Notrad
Isofix Beifahrersitz

Qualitaet

Osenstätter Kfz GmbH VW & Skoda GW

Angebotsnummer: 15394

Ausdruck vom: 29.04.2024

Scheckheftgepflegt
Garantie
HU/AU neu
Nichtraucherfahrzeug

Nutzfahrzeuge

Dachspoiler

Beschreibung

Fahrzeug-Exposé

Osenstätter Kfz GmbH VW & Skoda GW

Angebotsnummer: 15394

Ausdruck vom: 29.04.2024